3

TAGE KUNST '19

MESSE FÜR GEGENWARTSKUNST

© Foto: Piotr Bialoglowicz

3 Tage Kunst

Die Messe versteht sich als lokale Plattform für die Akteure im Bezirk Charlottenburg-Wilmersdorf. *3 Tage Kunst* will aktuelle und spannende Positionen in die Galerie holen und die Künstlerinnen und Künstler im Bezirk stärken und fördern. Sie knüpft damit an das bestehende Format der Ausstellungen mit Artist Talks und Kuratorenführungen an.

Das Projekt bündelt die Szene der professionellen Künstlerinnen und Künstler. Sie bietet einerseits die Chance der öffentlichen Präsentation und eröffnet Möglichkeiten, sich bei diesem Get-together besser zu vernetzen und aktiv zu werden. Die Messe stieß bislang auf großen Zuspruch – sowohl bei den Ausstellenden als auch beim Publikum.

Auf den folgenden Seiten finden Sie Informationen zu allen teilnehmenden Künstlerinnen und Künstlern, die von einer Jury ausgewählt wurden.

Die Messe *3 Tage Kunst* ist eine Veranstaltung des Fachbereichs Kultur Charlottenburg-Wilmersdorf. Sie wird ermöglicht durch die Förderung der Senatsverwaltung für Kultur und Europa – Bezirkskulturfonds.

Allen Beteiligten der Kunstmesse 2019 wünschen wir gutes Gelingen!

Heike Schmitt-Schmelz
Bezirksstadträtin

Elke von der Lieth
Fachbereich Kultur/Kommunale Galerie Berlin

Künstlerinnen / Künstler

01 Bernadette Arnaud
02 Sara Assadi
03 Fehmi Baumbach
04 Jan Burggraaf
05 Ute Deutz
06 Ellinor Euler
07 Ute Faber
08 Solveig Faust
09 Uli Fischer
10 Hans-Jürgen Gabriel
11 Kiki Gebauer
12 Peter Hintz
13 Andrea Imwiehe
14 Jürgen Kellig
15 Theo Kull
16 Katharina Kulpok
17 Ulrike Lösing
18 Max Mahlow
19 Barbara Nemitz
20 Ute Safrin
21 Dorothea Schutsch
22 Bernadette Schweihoff
23 Beate Selzer
24 Marianne Stoll
25 Yuko Takatsudo
26 Catrin Wechler
27 Caroline Weihrauch
28 Hans Gert Winter
29 Kerstin Wittelmeyer

01 Bernadette Arnaud

bernadetteausberlin@gmail.com

DESSINE MOI 2019, Öl/Leinwand, 145 x 160 cm

Sara Assadi 02

www.sara-assadi.com — assadi.sara@gmail.com

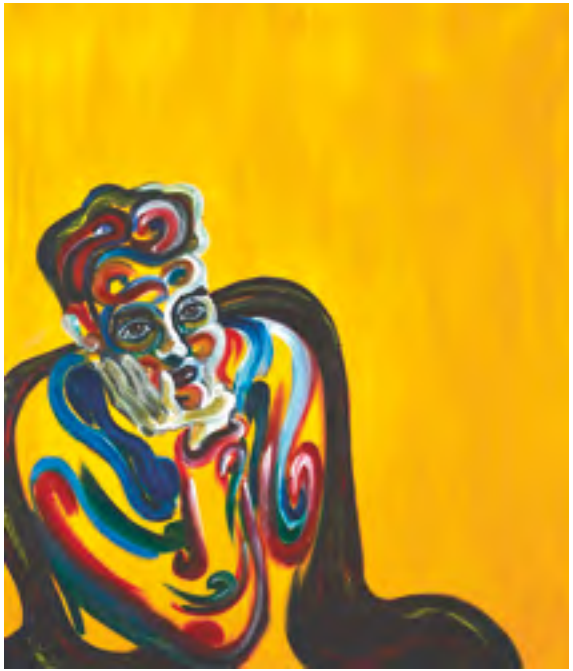

Gelb aus der Serie „Der Mensch und sein Hintergrund“, 2018
Öl und Acryl auf Leinwand, 70 x 60 cm

03 Fehmi Baumbach

www.fehmibaumbach.com — fehmi.baumbach@t-online.de

THE WORLD 2016, Collagenmischtechnik (Papier, Garn), ca. 29 x 21 cm

Jan Burggraaf 04

www.janburggraaf.com — burggraafx@gmail.com

Wutzsee 2018, Öl auf Leinwand, 70 x 90 cm

05 Ute Deutz

www.utedeutz.de — ute.deutz@web.de

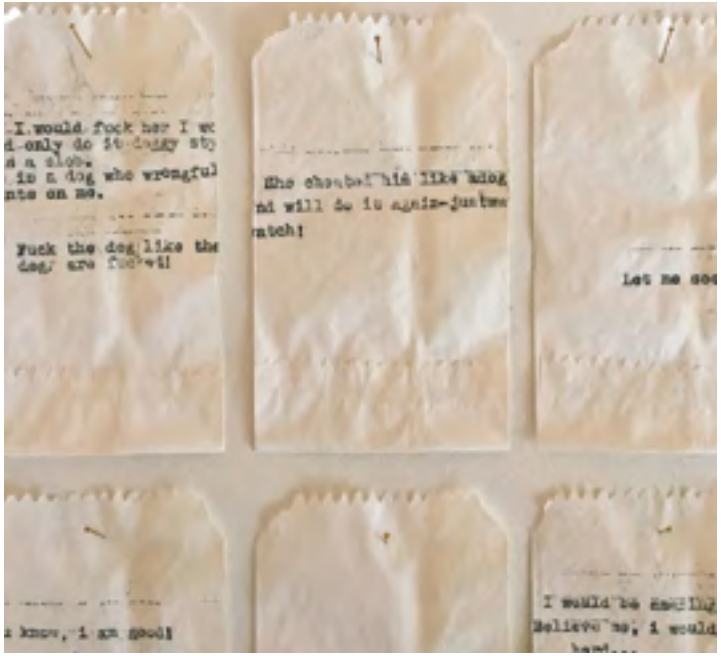

blow me up Trump 2018, Mischtechnik, Multiformat, Papier, Metall, Pigment, Holz

Ellinor Euler 06

www.ellinoreuler.de — ellinoreuler@gmail.com

o.T. 2018, Wandobjekt, Draht, ca. 60 x 40 x 40 cm

07 Ute Faber

www.utefaber.de — ute.faber.kunst@gmail.com

TrockLand 2019, vice versa, Holzschnitt, Unikat, 40 x 50 cm

Solveig Faust 08

www.solveigfaust.de — sf@solveigfaust.de

Ganz in der Geologie aus der Serie „und ich lächle im Dunkeln“, 2018
Fotografie, 30 x 45 cm

09 Uli Fischer

www.uli-fischer.com — mail@uli-fischer.com

111I2014 – ALONE IN THE WAITING ROOM aus der Serie „was ich immer schon sagen wollte“
historische Baumwolle, Seide, genäht auf Baumwolle, auf gerahmten Acoustic Shapes
77 x 100,5 cm

Hans-Jürgen Gabriel 10

www.g-a-b-r-i-e-l.de — kontakt@g-a-b-r-i-e-l.de

Die Leichtigkeit der Schwerkraft 2017, Acryl auf Leinwand, Ø 80 cm

11 Kiki Gebauer

www.kiki-gebauer.de — kiki.gebauer@web.de

Salient II 2015, 2-teilig, Holz, Acryl, je 40 x 25 x 16 cm, Foto: Bernd Hiepe

Peter Hintz 12

www.kunst-peterhintz.com — post@peterhintz.com

Yes, I meet you there 2018, Bleistift, 41 x 31 cm

13 Andrea Imwiehe

www.andrea-imwiehe.de — info@andrea-imwiehe.de

Anamnesis_101 2017, Acryl auf Holz, 80 x 80 cm

Jürgen Kellig 14

www.juergen-kellig.de — mail@juergen-kellig.de

Vernetzung-75-15 2017, Tusche, Papier, 75 x 59 cm

15 Theo Kull

hans.theo@web.de

Zeichnung aus der Werkgruppe: „Befreite Produkte“ 2016
Acryl, Gouache, Kreide auf Werbewurfsendung, 30 x 43,8 cm

Katharina Kulpok 16

www.katharina-kulpok.de — ka.kulpok@arcor.de

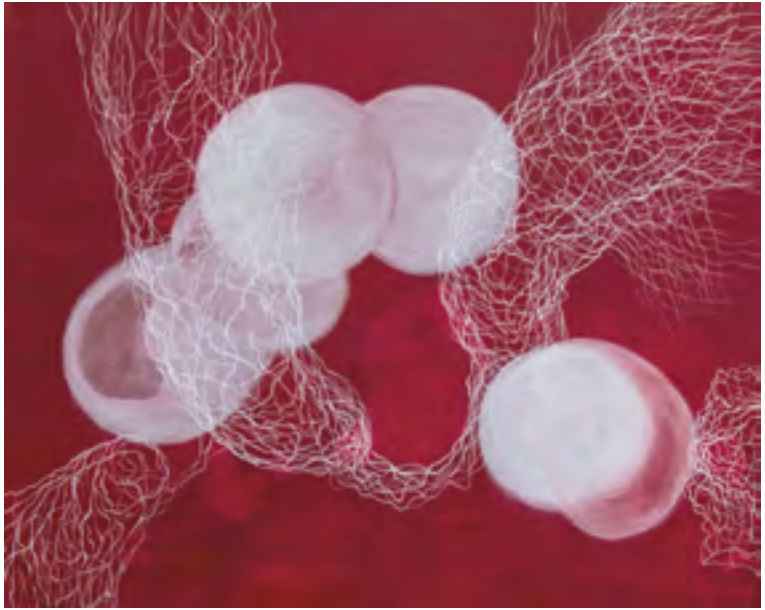

o.T. aus der Serie „metamorphosis“, 2018
Acryl auf Leinwand, 80 x 100 cm

17 Ulrike Lösing

www.ulrikelösing.de — ulloesing@web.de

BLATTLOSE KRONE 2018, Acrylcollage, Farbtinte, Leinwand, 20 x 20 cm

Max Mahlow 18

www.maxmahlowmalerei.de — info@maxmahlowmalerei.de

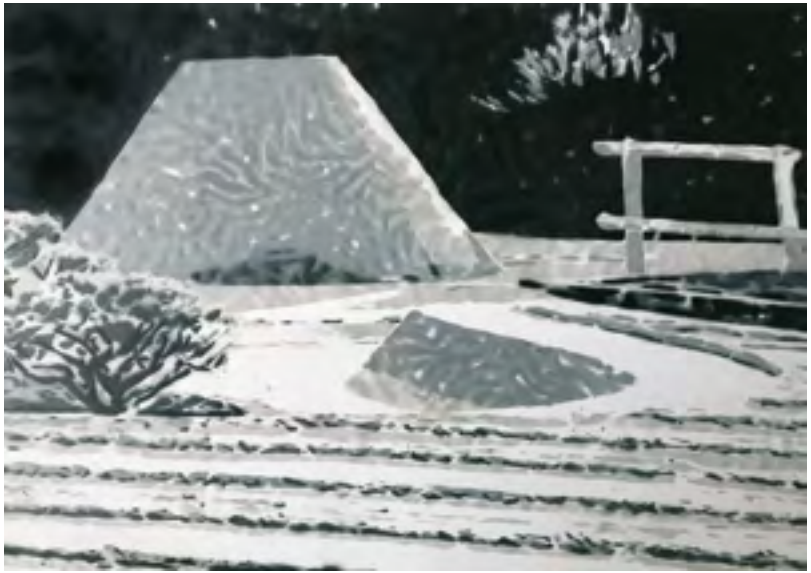

Einfache Tätigkeiten: BEOBACHTEN 2019, Lack auf PVC, 29,7 x 42 cm

19 Barbara Nemitz

www.barbaranemitz.de — mail@barbaranemitz.de

Gesellschaft (Nr.4) 1997/2019, C-Print auf Fotopapier, 50 x 80 cm

Ute Safrin 20

www.ute-safrin.de — Ute_Safrin@web.de

Körper I 2018, Terrakotta, Gips, ca. 45 x 33 x 30 cm

21 Dorothea Schutsch

www.schutsch.de — thea.s@gmx.de

im Café 3 2016, Öl auf Papier, 21 x 29 cm

Bernadette Schweihoff 22

www.bernadetteschweihoff.de — bs@bernadetteschweihoff.de

Clé des Champs alias Kitti 2019
Collage, The New Yorker Magzine, Gouache, Ölkreide, Tusche, 180 x 180 cm

23 Beate Selzer

www.beateselzer.com — beateselzer@freenet.de

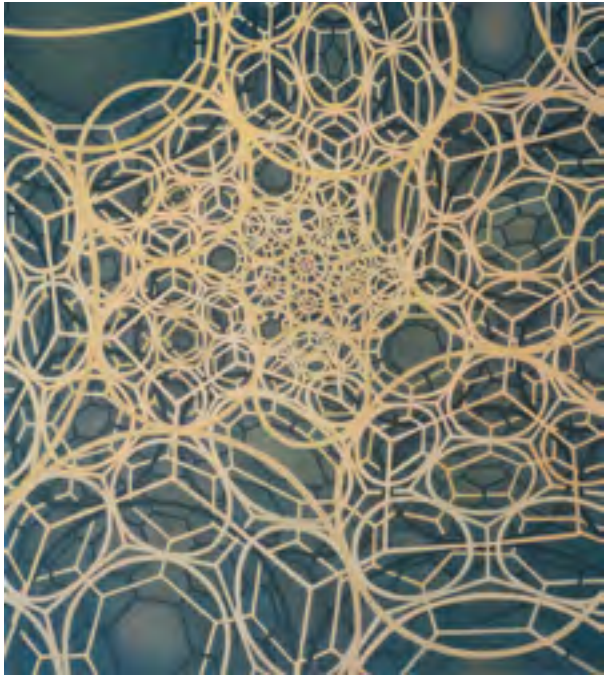

the moon is in the seventh house 2019, Öl auf Leinwand, 90 x 81 cm

Marianne Stoll 24

www.marianne-stoll.de — marianne.stoll@posteo.de

o.T. 2019, Relief-Collage, Folie, Papier, 30 x 68 x 2 cm

25 Yuko Takatsudo

www.yuko-takatsudo.de — yuko.takatsudo@gmail.com

Unicorn Ice cream 2019, Acryl auf Holzplatte, 83 x 60 x 2 cm

Catrin Wechler 26

www.catrin-wechler.de — info@catrin-wechler.de

Wohin 2018, Fotografie (hinter Acryl auf AluDibond), 35 x 81,5 cm

27 Caroline Weihrauch

www.caroline-weihrauch.de — info@caroline-weihrauch.de

Sylter Royal 2018, Öl auf Holz, 50 x 60 cm

Hans Gert Winter 28

www.worksonpaper.de — winterart@arcor.de

Spiegelung 2019, Fotografik, 29,7 x 42 cm

29 Kerstin Wittelmeyer

www.kerstin-wittelmeyer.de — kerstinimme@me.com

METRO (3) 2018, Handsiebdruck auf Passepartoutkarton (Monoprint), 50 x 70 cm

© Foto: Mila Hacke

© Foto: Piotr Bialoglowicz

KommunaleGalerieberlin

Dank an die Jury
Susanne Ring | Karl-Hans Schumacher | Norbert Wiesneth | Dagmar Kempf

Messe-Team
Elke von der Lieth, Konzeption | Norbert Wiesneth, Projektleitung | Antje Tschirner, Grafik | Gudrun Schaeffer, Öffentlichkeitsarbeit | Barbara Spiller, Aufbau

Hohenzollerndamm 176 | 10713 Berlin
t 030 9029 16704 | f 030 9029 16705
info@kommunalegalerie-berlin.de | www.kommunalegalerie-berlin.de

Das Copyright der Bilder liegt bei den Künstlerinnen und Künstlern.

Mit freundlicher Unterstützung

Senatsverwaltung für Kultur und Europa | be Berlin | Bezirkskulturfonds

Bezirksamt Charlottenburg-Wilmersdorf von Berlin, Abteilung Jugend, Familie, Bildung, Sport und Kultur Fachbereich Kultur

Kommunale Galerien Berlin

© Foto: Piotr Bialoglowicz

Messetage

Freitag	Samstag	Sonntag
1.11.19	2.11.19	3.11.19
17 – 21 Uhr	12 – 18 Uhr	12 – 18 Uhr

Eintritt frei

Kommunale Galerie Berlin

Hohenzollerndamm 176 | 10713 Berlin

www.kommunalegalerie-berlin.de

U3 | U7 Fehrbelliner Platz

Bus 101 | 104 | 115 Fehrbelliner Platz